

**Notenverteilung**  
**WS 2009/10 – Bachelor:**  
**Praxis der empirischen Wirtschaftsforschung**

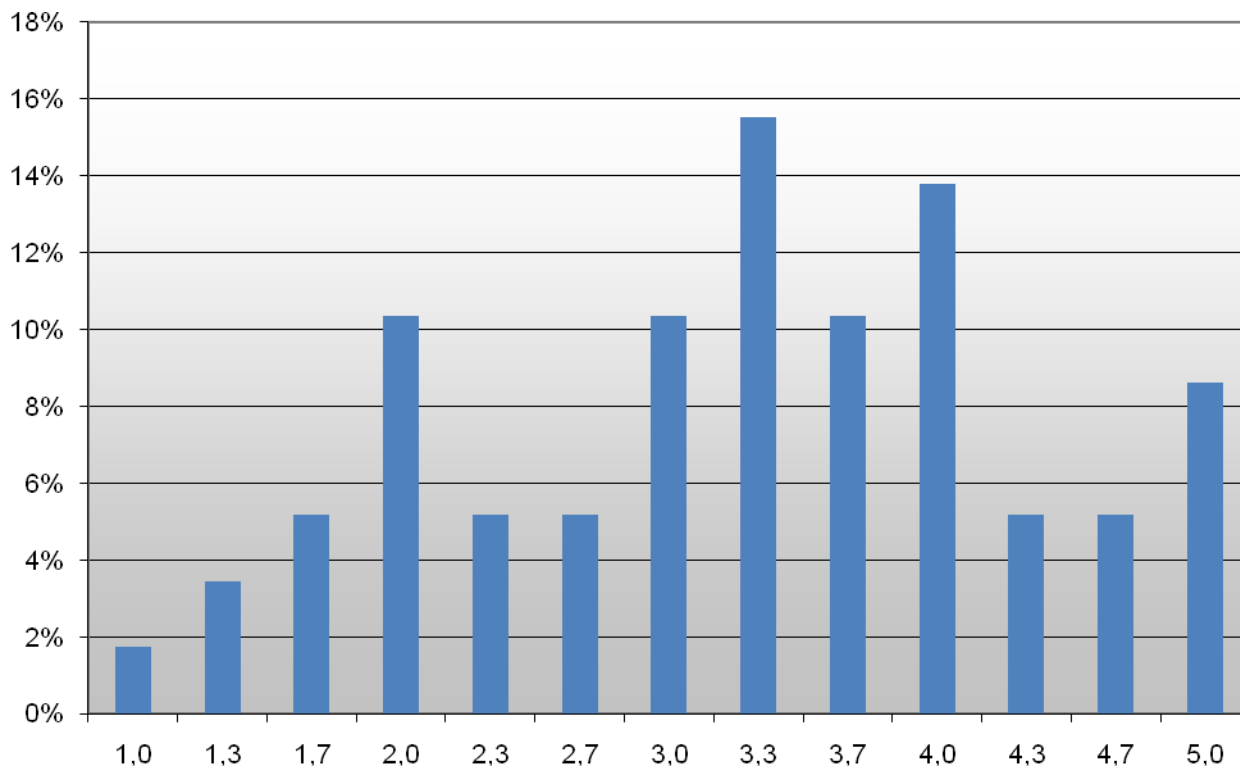

**Wertetabelle:**

| Note     | Anzahl | Anteil (%) |
|----------|--------|------------|
| 1.0      | 1      | 2%         |
| 1.3      | 2      | 3%         |
| 1.7      | 3      | 5%         |
| 2.0      | 6      | 10%        |
| 2.3      | 3      | 5%         |
| 2.7      | 3      | 5%         |
| 3.0      | 6      | 10%        |
| 3.3      | 9      | 16%        |
| 3.7      | 6      | 10%        |
| 4.0      | 8      | 14%        |
| 4.3      | 3      | 5%         |
| 4.7      | 3      | 5%         |
| 5.0      | 5      | 9%         |
| $\Sigma$ | 58     | 100        |

Mittelwert der bestandenen Klausuren: 2,93

Mittelwert aller geschriebenen Klausuren: 3,27

Nicht bestanden: 19 %