

## Notenverteilung SS 2009 – Grundstudium (Diplom): Statistik II

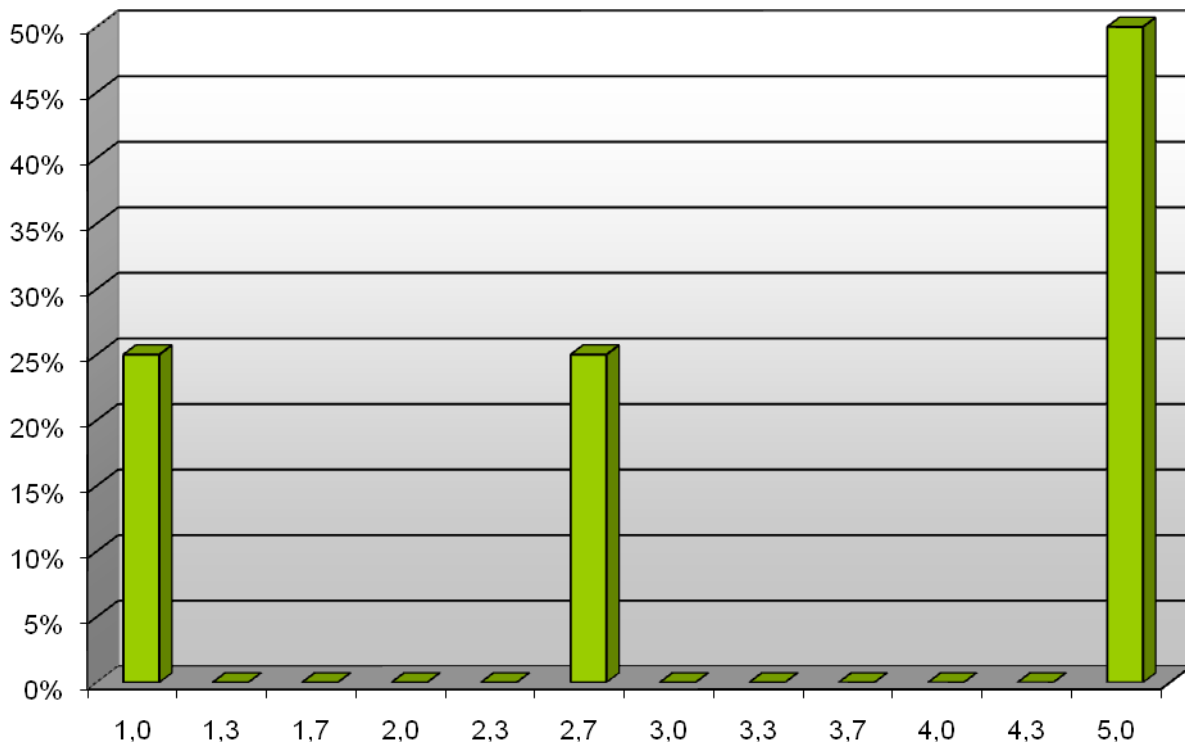

### Wertetabelle:

| Note   | Anzahl | Anteil (%) |
|--|--------|------------|
| 1.0  | 1      | 25         |
| 1.3  | 0      | 0          |
| 1.7  | 0      | 0          |
| 2.0  | 0      | 0          |
| 2.3  | 0      | 0          |
| 2.7  | 1      | 25         |
| 3.0  | 0      | 0          |
| 3.3  | 0      | 0          |
| 3.7  | 0      | 0          |
| 4.0  | 0      | 0          |
| 4.3  | 0      | 0          |
| 5.0  | 2      | 50         |
| $\Sigma$                                       | 4      | 100        |
| Mittelwert der bestandenen Klausuren: 1.85     |        |            |
| Mittelwert aller geschriebenen Klausuren: 3.43 |        |            |
| Nicht bestanden: 50 %                          |        |            |